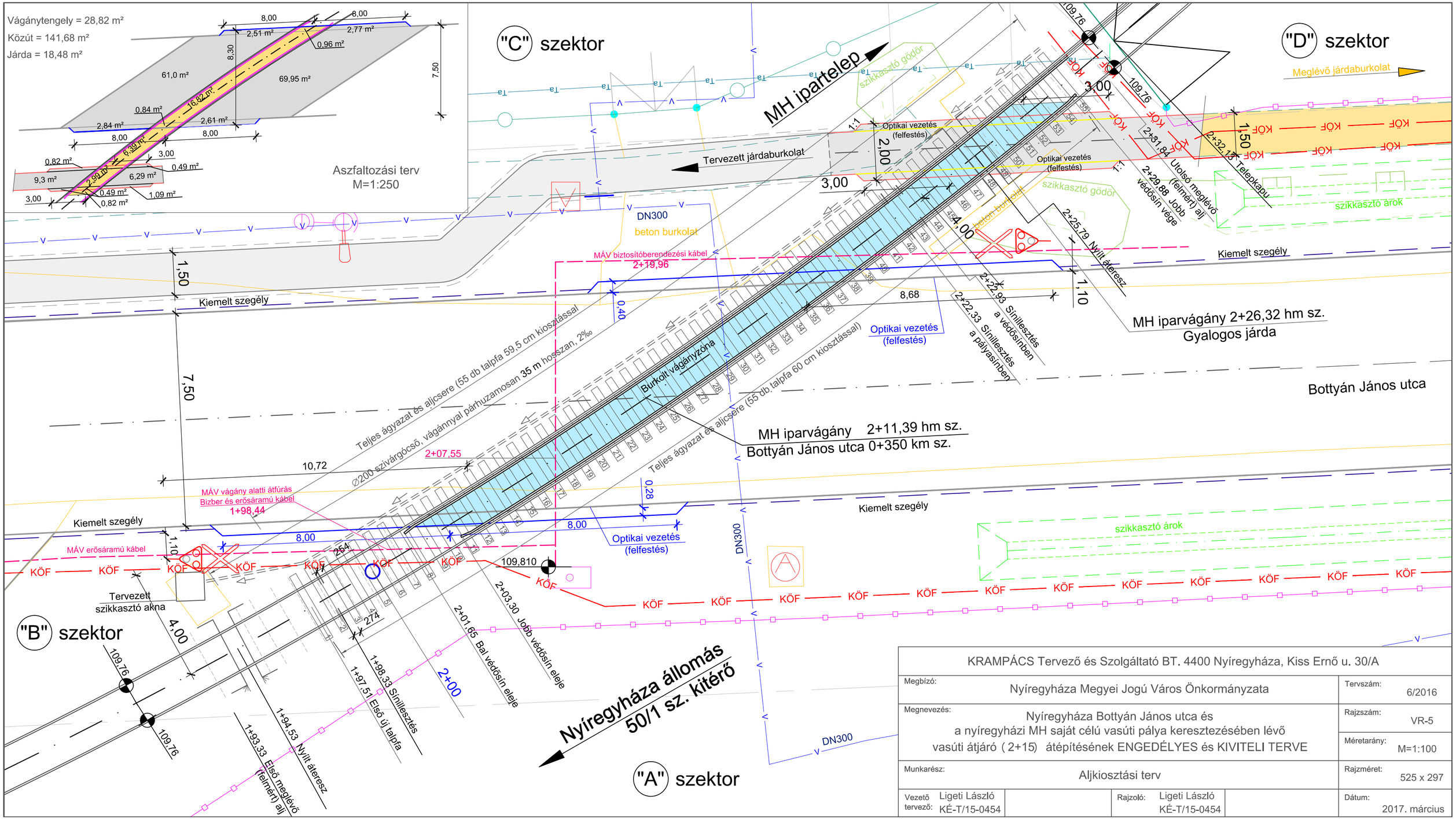

KRAMPÁCS Tervező és Szolgáltató BT. 4400 Nyíregyháza, Kiss Ernő u. 30/A			
Megbízó: Nyíregyháza Megyei Jogú Város Önkormányzata		Tervszám:	6/2016
Megnevezés: Nyíregyháza Bottyán János utca és a nyíregyházi MH saját célú vasúti pálya keresztezésében lévő vasúti átjáró (2+15) átépítésének ENGEDÉLYES és KIVITELI TERVE		Rajzszám:	VR-5
		Méretarány:	M=1:100
Munkarész: Aljkiosztási terv		Rajzméret:	525 x 297
Vezető tervező: Ligeti László KÉ-T/15-0454	Rajzoló: Ligeti László KÉ-T/15-0454	Dátum:	2017. március